

บางครั้งภาพ Street View จะมีการถ่ายไว้หลาย ๆ ปี โดยแสดงภาพถ่ายล่าสุด แต่เราสามารถย้อนเวลากลับไปดูภาพเก่า ๆ ได้ ซึ่งมีประโยชน์มากในการศึกษาความเปลี่ยนแปลงของเมือง สภาพแวดล้อมต่าง ๆ โดยกดที่ปุ่มรูปนาฬิกา แล้วเลือกเดือนปีที่ถ่ายภาพได้ แต่ถ้าบริเวณไหนถ่ายไว้เพียงครั้งเดียว ก็จะไม่มีการอัปเดตขึ้นมาจนครบ

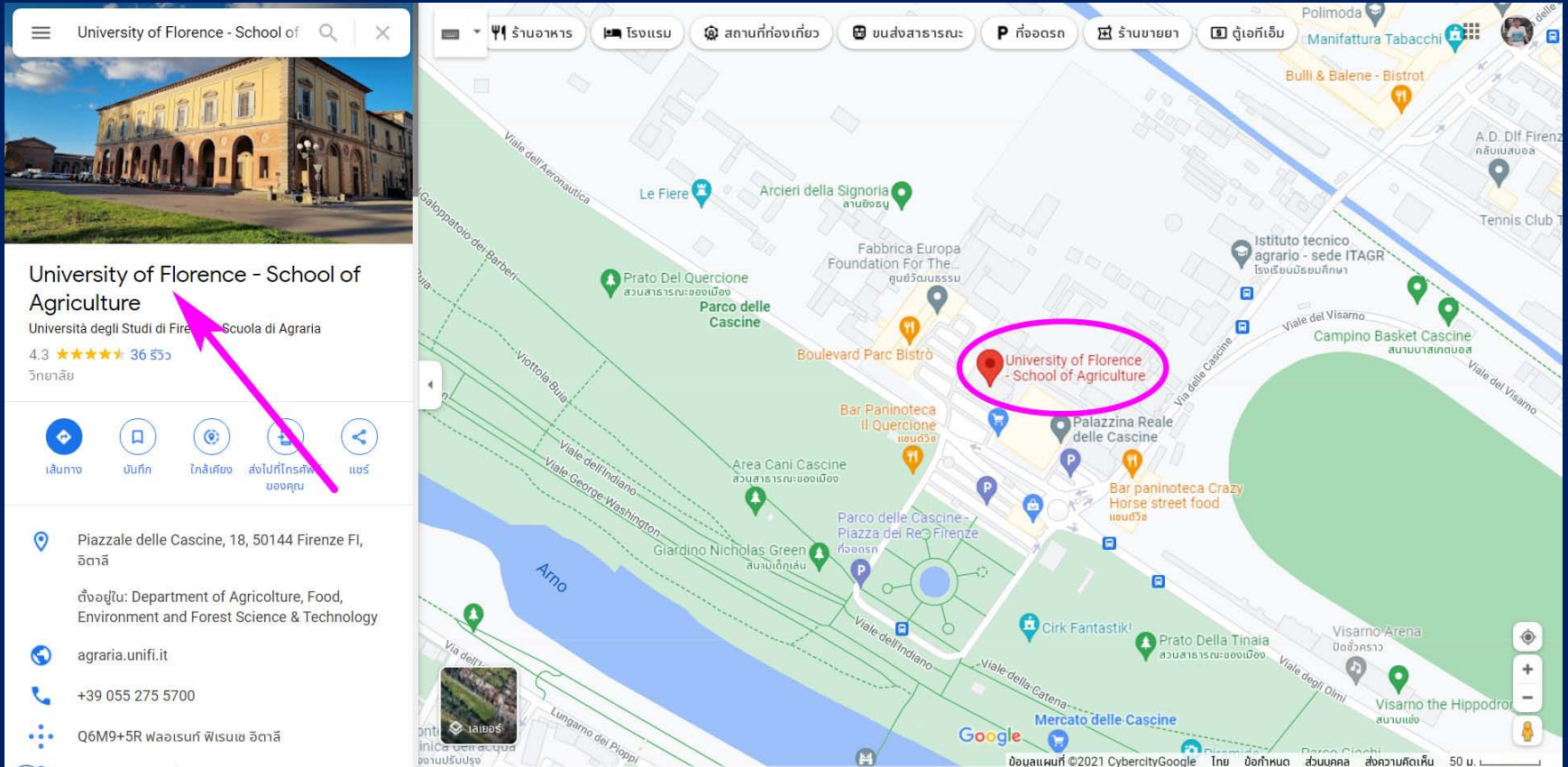

ลองมาศึกษาประโยชน์ของการย้อนเวลาใน Street View ดูนะครับ ให้นิสิตเข้าโปรแกรม Maps แล้วค้นด้วยคำว่า University of Florence School of Agriculture ซึ่งตั้งอยู่ที่ประเทศอิตาลี แล้วเปลี่ยนภาพเป็นภาพถ่ายดาวเทียม





# จากนั้นให้ลากรูปคนสี่ส้มมาบริเวณถนนสายที่เอาลูกศรสีม่วงชี้ไว้ ซึ่งเป็นถนนเลียบสวนสาธารณะ

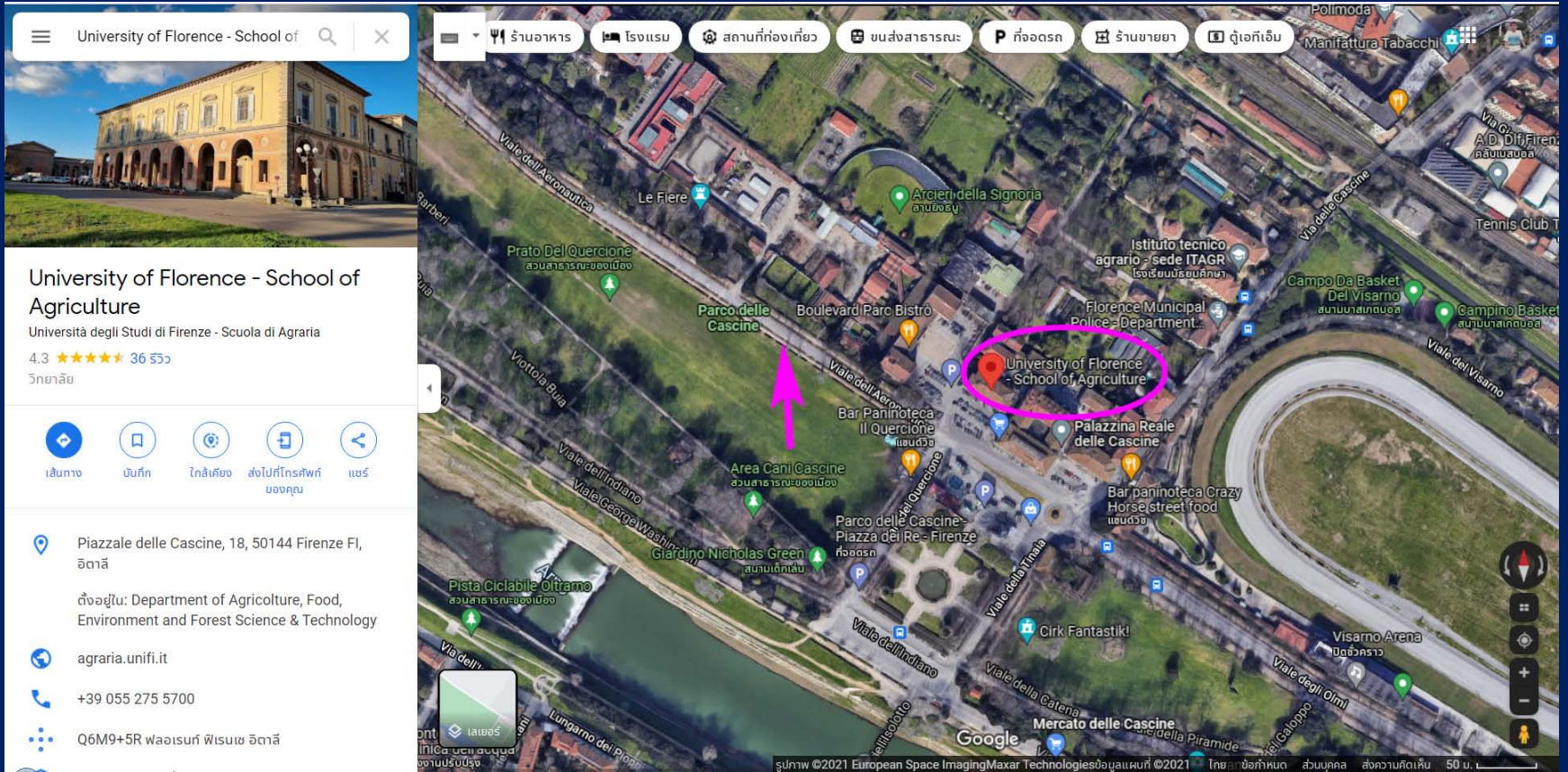



# ลากคนสี่สี่มาที่ตำแหน่งนี้

The image shows a Google Maps interface with the following elements:

- Search Bar:** "University of Florence - School of Agriculture"
- Map:** Aerial view of Florence, Italy, with a red location pin at the "University of Florence - School of Agriculture". A pink circle highlights the location, and a pink arrow points to it from the sidebar. Other landmarks like "Parco delle Cascine" and "Palazzina Reale delle Cascine" are also visible.
- Left Sidebar:**
  - Image:** A photograph of the university building.
  - Title:** "University of Florence - School of Agriculture"
  - Address:** "Università degli Studi di Firenze - Scuola di Agraria"
  - Rating:** 4.3 stars, 36 reviews
  - Category:** "วิทยาลัย"
  - Actions:** "เส้นทาง", "บันทึก", "ใกล้เคียง", "ส่งไปที่โทรศัพท์ของคุณ", "แชร์"
  - Address:** "Piazzale delle Cascine, 18, 50144 Firenze FI, อิตาลี"
  - Department:** "ตั้งอยู่ใน: Department of Agriculture, Food, Environment and Forest Science & Technology"
  - Website:** "agraria.unifi.it"
  - Phone:** "+39 055 275 5700"
  - Coordinates:** "Q6M9+5R ฟลอเรนซ์ ฟิเรนเซ อิตาลี"
- Bottom Bar:** Map controls including "Street View", "Photo Path", "ทิว 360 องศา", and "ที่จอดรถที่ปรากฏ ดูข้อมูลเพิ่มเติม".



จะเห็นภาพถนนสายเขียวสวนสาธารณะ ให้นิสิตปรับทิศทาง ชูมเข้าชুমออก ปรับตำแหน่งให้เห็นแบบภาพข้างล่างนี้ จะเห็นว่า เป็นภาพถ่ายเมื่อ ส.ค. 2020 และต้นไม้ทางซ้ายมือ เป็นต้นเล็ก ๆ ปลูกใหม่ จากนั้นให้กดปุ่มรูปนาฬิกา



พอกดปุ่มรูปนาฬิกา ก็จะรู้ว่า ภาพตำแหน่งนี้ ถ่ายไว้หลายปี หลายยุคหลายสมัย ภาพปัจจุบันล่าสุด ถ่ายเมื่อ ส.ค. 2020 ลองลากปุ่มกลมสีเทาย้อนเวลากลับไปปีก่อนหน้าได้ครับ

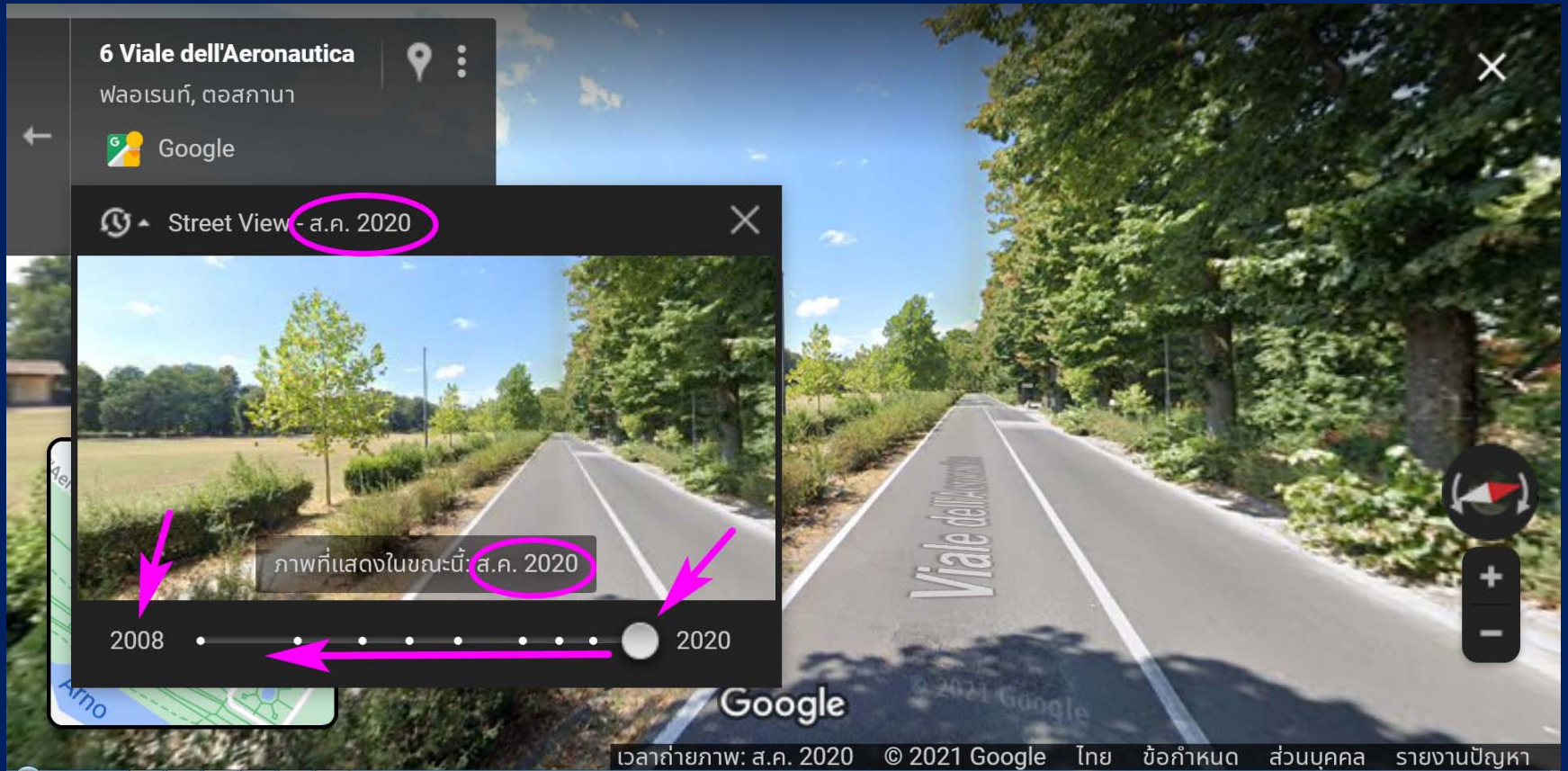



เมื่อย้อนเวลาไป 2 ปี เป็น ก.ย. 2018 จะพบว่าบริเวณนี้ด้านซ้ายมือ เคยมีต้นไม้ใหญ่อยู่ แต่ด้วยเหตุผลใดไม่ทราบ กำลังตายลง และมีการปลูกใหม่ทดแทน



เมื่อย้อนไปยังภาพเก่าที่สุด คือ มิ.ย. 2008 ก็ได้เห็นว่า ถนนสายนี้ เคยร่มรื่นมากมาก่อน  
พอนิสิตคลิกที่รูปเล็ก รูปหลักก็จะเปลี่ยนเป็นภาพ มิ.ย. 2008 ด้วย





ภาพเมื่อ มิ.ย. 2008 ที่เราสามารถย้อนเวลากลับไปดูได้ครับ

